



MUNICÍPIO DE PEDRÓGÃO GRANDE

LARGO DA DEVESA, Nº14
3270-101 PEDRÓGÃO GRANDE

EDITAL Nº 53/2024

CONDOMÍNIOS DE ALDEIA – LOURICEIRA, ESCALOS FUNDEIROS, SOBREIRO, ATALAIAS E ALAGOA EXECUÇÃO DOS TRABALHOS - AVISO AOS PROPRIETÁRIOS DE TERRENOS

-----Luís Filipe Jesus Correia, Vice-Presidente da Câmara Municipal do Município de Pedrógão Grande torna público, que: -----

-----Foi aprovada a candidatura submetida ao Aviso n.º 04/C08-i01.01/2023, da medida programática “Condomínio de Aldeia – Programa Integrado de Apoio às Aldeias Localizadas em Territórios de Floresta”, no âmbito do investimento “RE-C08-i01: Transformação da Paisagem dos Territórios de Floresta Vulneráveis” da “Componente C08 – Floresta” do Plano de Recuperação e Resiliência.-----

-----Nessa sequência, os trabalhos de gestão de combustível com alteração do uso do solo atual, conforme mapas em anexo, decorrerão entre o final de junho de 2024 e abril de 2025.---

-----O proprietário, representante ou administrador da propriedade, poderá acompanhar o progresso dos trabalhos e proceder à recolha dos materiais daí resultantes. Em caso de impossibilidade, os materiais serão deixados no local por **10 dias (úteis)**, após os quais, se procederá à recolha e respetivo encaminhamento.-----

-----Face ao exposto, solicita-se a colaboração de todos na implementação desta medida. -----

-----Para consulta pormenorizada das áreas de intervenção, ou qualquer esclarecimento adicional, deverá ser contactado o Gabinete Técnico Florestal do Município, de segunda-feira a sexta-feira, no período das 14h00 às 16h30, ou através do telefone 236 480 150 ou para o e-mail gtflorestal@cm-pedrogaogrande.pt.-----

----- Por ser verdade e para constar, se passou o presente e outros de igual teor que irão ser afixados nos locais públicos do costume, bem como no sítio da internet <https://www.cm-pedrogaogrande.pt/>.-----

Pedrógão Grande, 11 de junho de 2024

O Vice - Presidente da Câmara Municipal

Luís Filipe Jesus Correia

Condomínio de Aldeias | Sobreiro

Am/brm

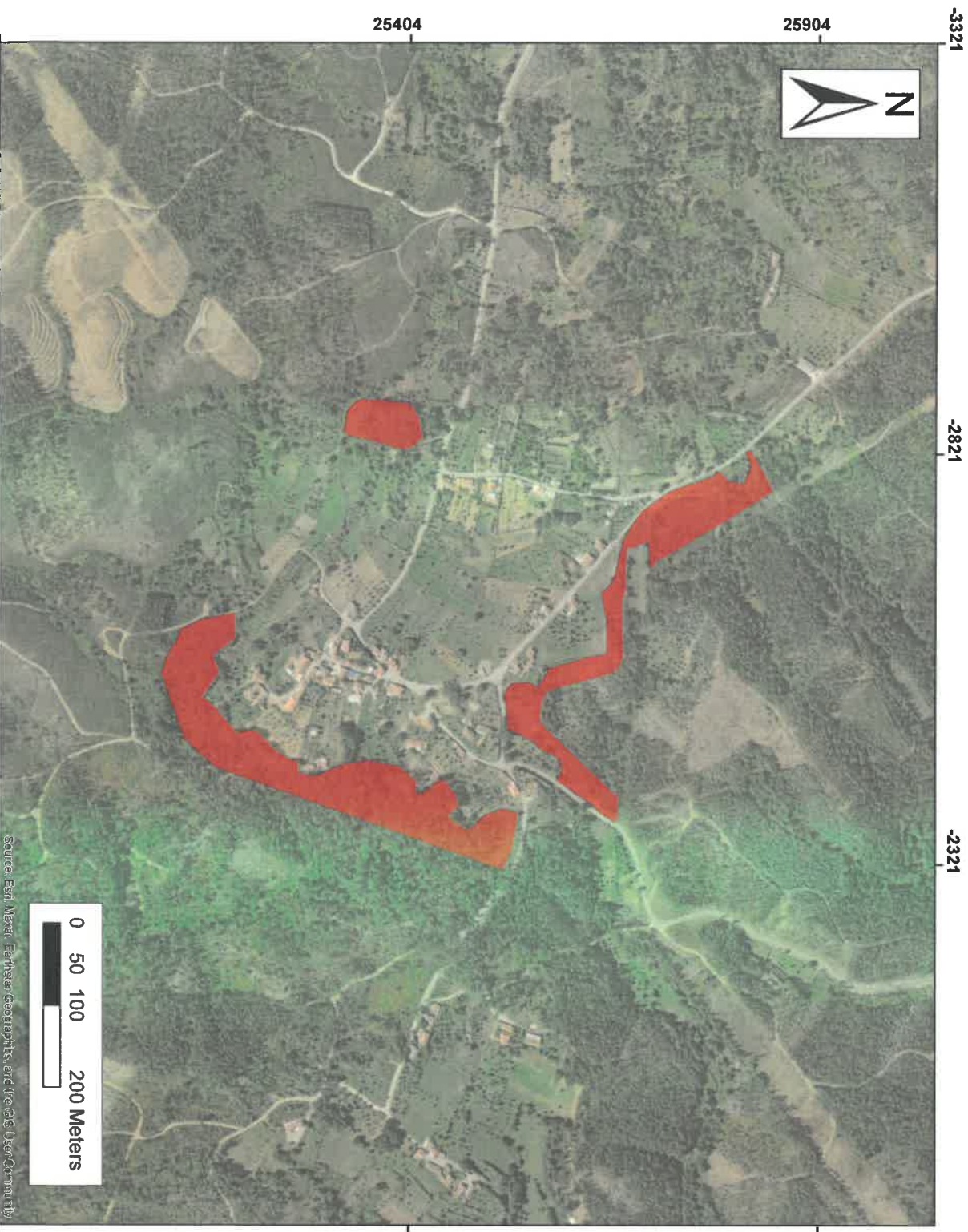

Sistemas de Coordenadas: PT/ TM06-ETRS89
 Fonte: DGT - Direção Geral do Território - CAOP (2022)
 Escala: 1:5000

Source: Esri, Maxar, Earthstar, GeoGraphics, and the GIS User Community

Legenda

Ação

Reconversão Sobreiro e Medronheiro

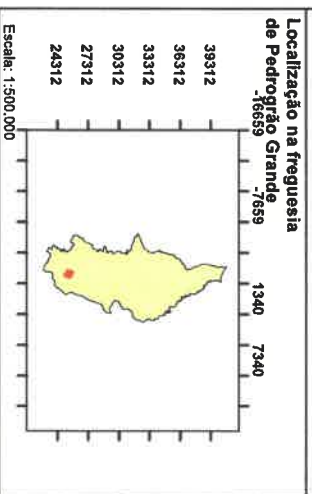
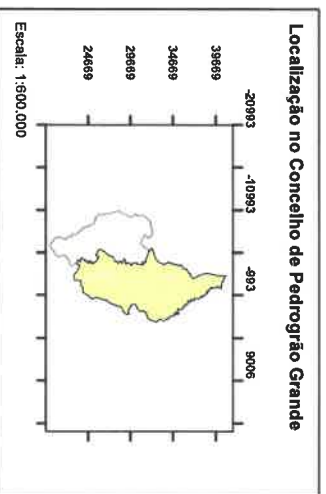

Elaborado por:
 Gabinete Técnico Florestal
 Município de Pedrogão Grande
 Data de Elaboração:
 19 de abril de 2023

Condomínio de Aldeias | Alagoa

Am. Ferriz

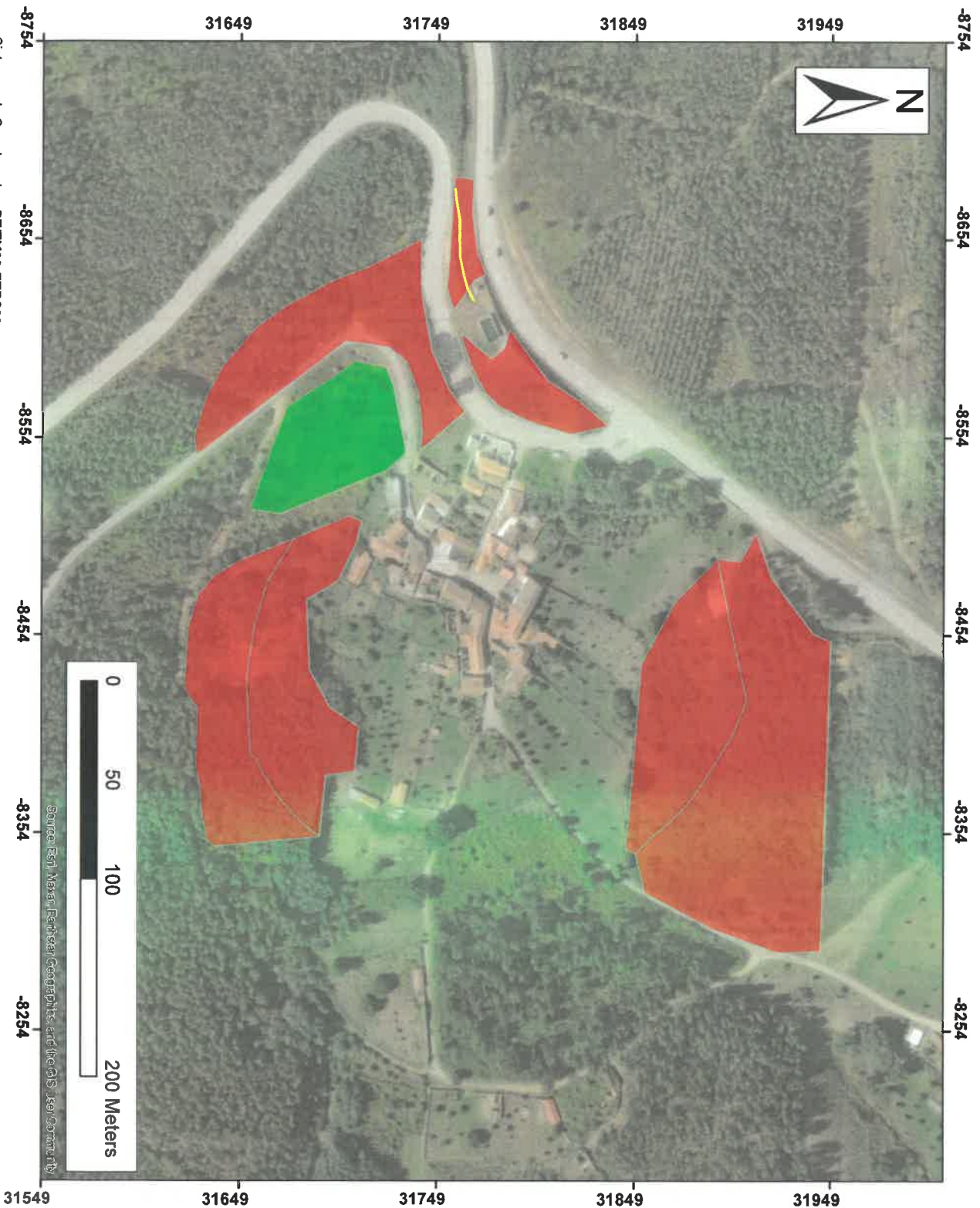

Legenda

- Rede Viária
- Ação**
 - Regeneração Natural
 - Reconversão Sobreiro e Medronheiro

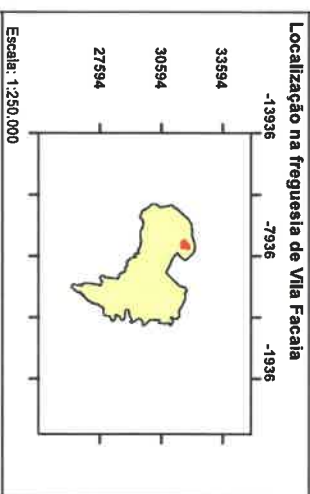
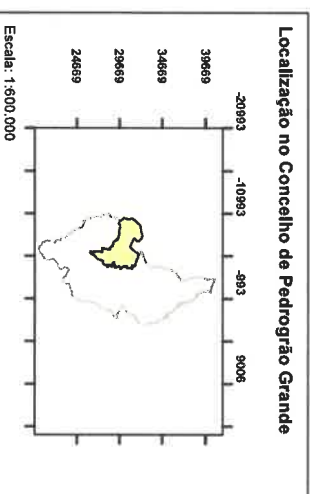

Elaborado por:
Gabinete Técnico Florestal
Município de Pedrogão Grande
Data de Elaboração:
19 de abril de 2023

Sistemas de Coordenadas: PT/MTM06-ETRS89
Fonte: DGT - Direção Geral do Território - CAOP (2022)
Escala: 1:2000

Source: Esri, Maxar, Earthstar, GeoGraphics, and the GIS User Community

Condomínio de Aldeias | Atalaia

António

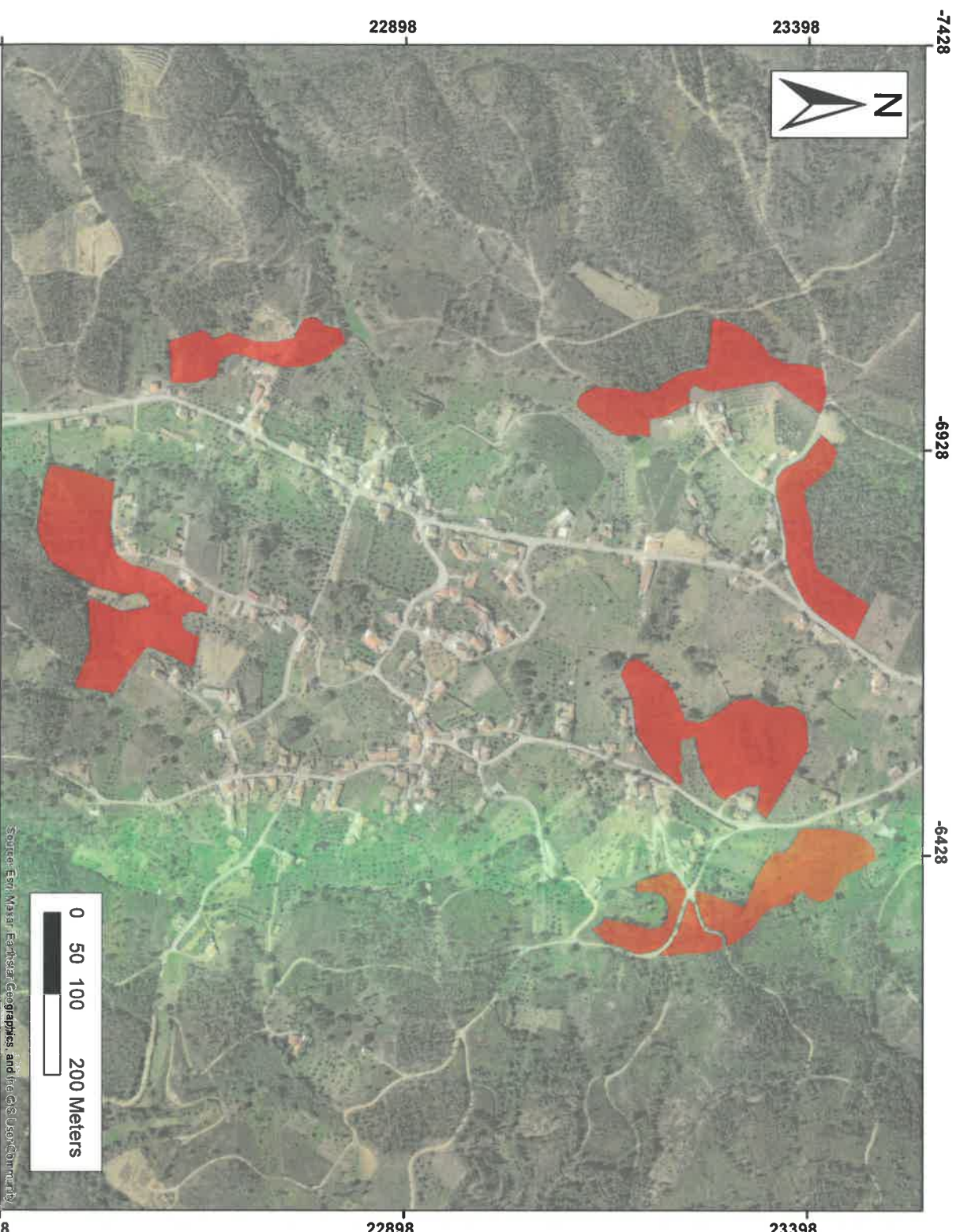

Source: Esri, Maxar, Earthstar, GeoGraphics, and the GIS User Community

Sistemas de Coordenadas: PT/TTM06-ETRS89
Fonte: DGT - Direção Geral do Território - CAOP (2022)
Escala: 1:5000

Legenda

Ação

- Reconversão Sobreiro e Medronheiro

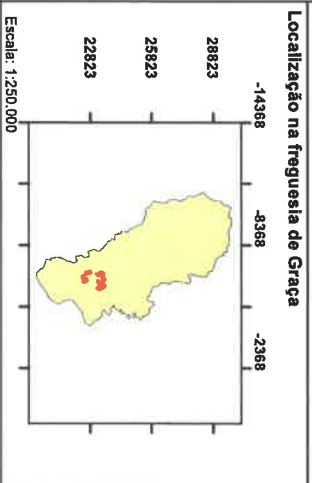
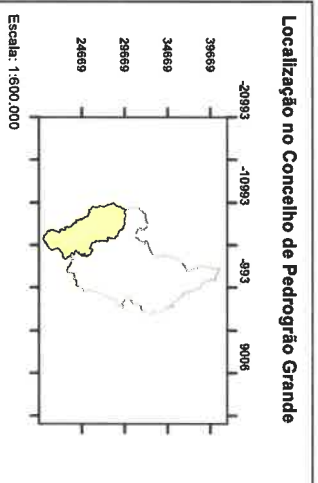

Elaborado por:
Gabinete Técnico Florestal
Município de Pedrogrão Grande
Data de Elaboração:
19 de abril de 2023

22398

22898

23398

-7428

-6928

-6428

-7428

-6928

-6428

Condomínio de Aldeias | Escalos Fundeiros

Amélia

Legenda

Ação

 Reconversão Sobreiro e Medronheiro

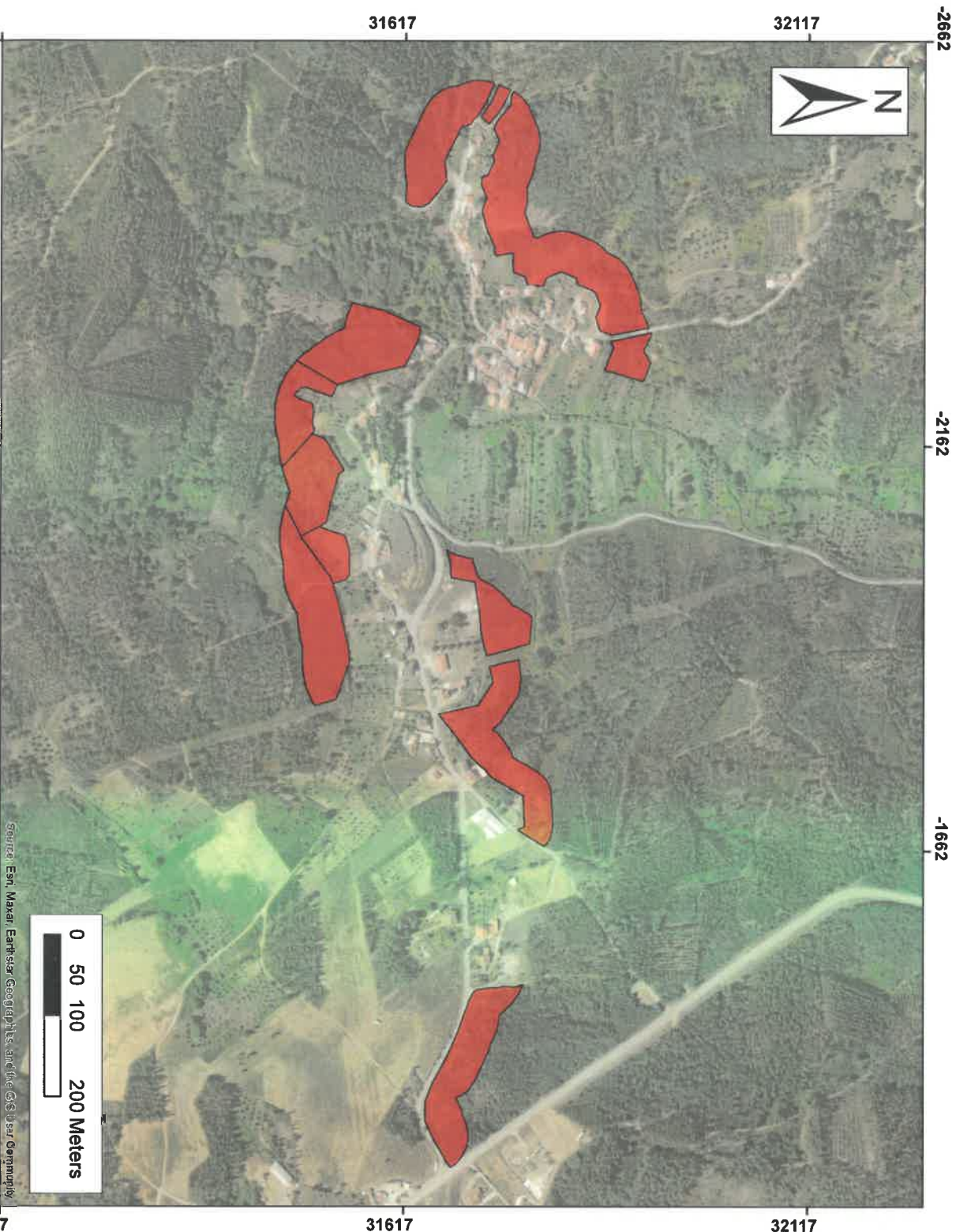

Sistemas de Coordenadas: PT/MTM06-ETRS89
 Fonte: DGT - Direção Geral do Território - CAOP (2022)
 Escala: 1:5000

Localização no Concelho de Pedrogão Grande

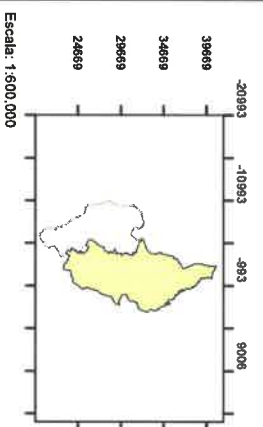

Localização na freguesia de Pedrogão Grande

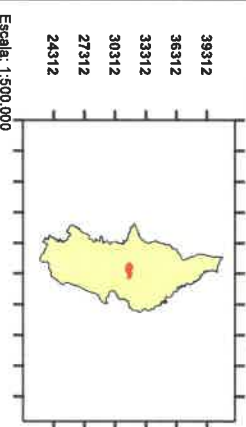

Elaborado por:
Gabinete Técnico Florestal
 Município de Pedrogão Grande
 Data de Elaboração:
19 de abril de 2023

Condomínio de Aldeias | Louriceira

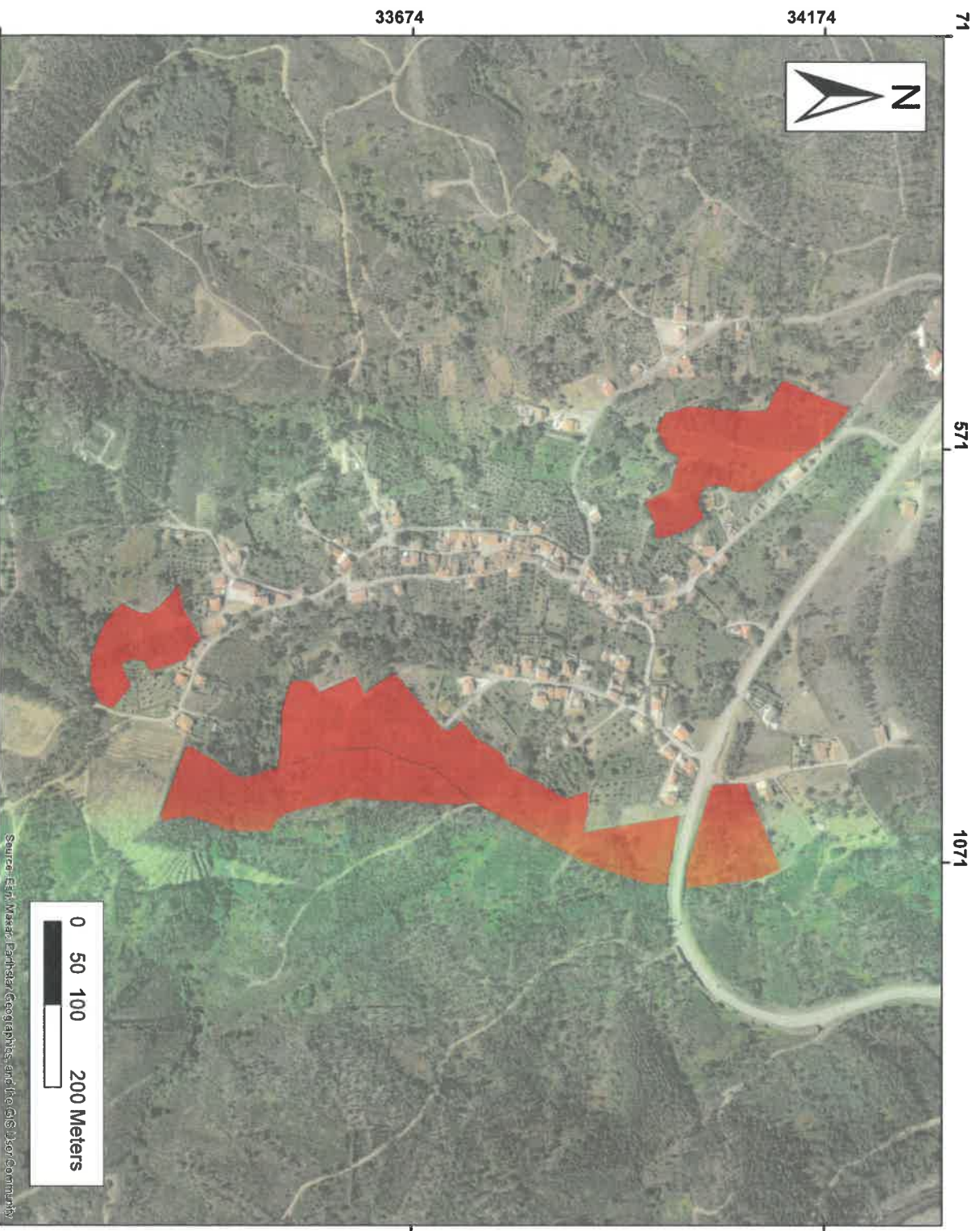

Source: Esri, Maxar, Earthstar, GeoEye, IGN, AerGRID, AIRBUS, Swire, CNES, Airbus DS, USDA, AeroGRID, IGN, Esri, DeLorme, NAVTEQ, SwireHoneypoint, SwireHexagon, GEBCO

Legenda

Ação

 Reconversão Sobreiro e Medronheiro

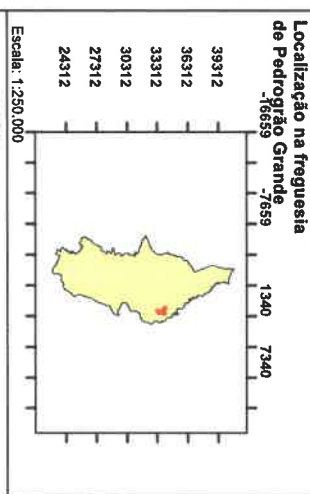
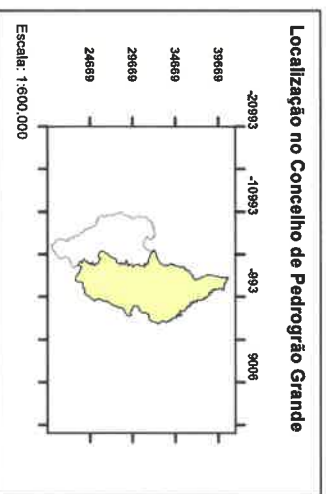

Elaborado por:
Gabinete Técnico Florestal
Município de Pedrogão Grande
Data de Elaboração:
19 de abril de 2023

Sistemas de Coordenadas: PT/UTM06-ETRS89
Fonte: DGT - Direção Geral do Território - CAOP (2022)
Escala: 1:5000